

# 令和4年度介護給付費の状況

## ①被保険者数(人)

審査月	認定者数	利用者数	認定者数 対前年比(%)	利用者数 対前年比(%)
4月	144,832	129,495	1.33	1.26
5月	144,848	130,160	1.16	2.05
6月	145,058	131,045	1.27	2.24
7月	145,829	131,988	1.63	2.63
8月	146,266	132,178	1.68	2.16
9月	146,675	130,878	1.93	1.54
10月	146,916	131,865	1.98	1.80
11月	147,157	132,726	1.92	1.87
12月	147,315	133,124	1.91	1.85
1月	147,024	133,169	1.64	1.55
2月	146,572	131,429	1.39	1.16
3月	145,829	131,277	1.02	2.37
平均	146,193	131,611	1.57	1.87

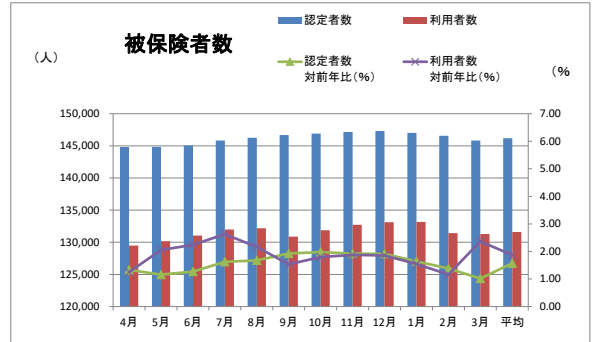

## ②受給者数(人)

審査月	居宅	地域	施設	日常生活	合計	件数 対前年比(%)
4月	74,384	16,071	25,786	13,254	129,495	1.26
5月	74,714	16,131	25,846	13,469	130,160	2.05
6月	75,388	16,220	25,811	13,626	131,045	2.24
7月	75,919	16,309	25,894	13,866	131,988	2.63
8月	76,061	16,371	25,818	13,928	132,178	2.16
9月	75,611	16,198	25,535	13,534	130,878	1.54
10月	76,085	16,318	25,678	13,784	131,865	1.80
11月	76,748	16,312	25,761	13,905	132,726	1.87
12月	76,901	16,489	25,731	14,003	133,124	1.85
1月	77,044	16,496	25,680	13,949	133,169	1.55
2月	76,061	16,188	25,452	13,728	131,429	1.16
3月	75,807	16,153	25,484	13,833	131,277	2.37
平均	75,894	16,271	25,706	13,740	131,611	1.87

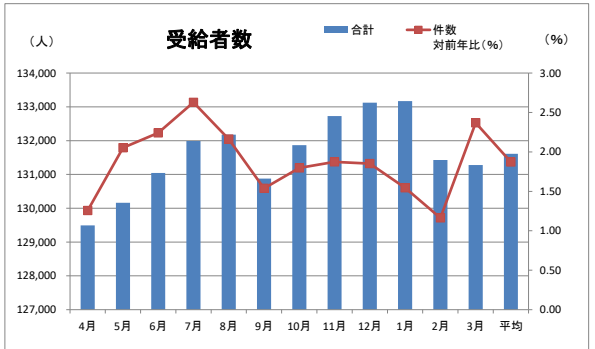

## ③審査決定額(円)

審査月	居宅	地域	施設	日常生活	合計	費用額 対前年比(%)
4月	8,225,417,421	3,078,496,217	8,958,851,302	405,411,893	20,668,176,833	-0.37
5月	8,172,070,649	3,021,387,961	8,758,044,928	414,344,660	20,365,848,198	2.00
6月	8,384,078,883	3,093,705,764	9,002,619,923	421,625,380	20,902,029,950	0.37
7月	8,479,588,247	3,055,513,862	8,766,915,401	427,713,341	20,729,730,851	2.32
8月	8,394,971,656	3,070,706,173	9,034,376,132	426,241,305	20,926,295,266	0.13
9月	8,202,908,450	3,076,616,381	8,949,549,804	410,683,436	20,639,758,071	-0.02
10月	8,300,377,416	3,032,673,494	8,758,288,385	422,863,421	20,514,202,716	0.29
11月	8,519,698,223	3,104,826,378	9,079,207,409	428,189,623	21,131,921,633	1.39
12月	8,387,504,169	3,087,620,370	8,752,467,113	434,428,893	20,662,020,545	0.71
1月	8,252,207,162	3,070,964,882	9,005,081,595	427,161,237	20,755,414,876	-0.79
2月	7,949,755,170	3,003,327,411	8,911,292,896	420,279,444	20,284,654,921	-0.18
3月	7,879,871,970	2,867,420,420	8,129,763,816	424,915,273	19,301,971,479	2.36
平均	8,262,370,785	3,046,938,276	8,842,204,892	421,988,159	20,573,502,112	0.66

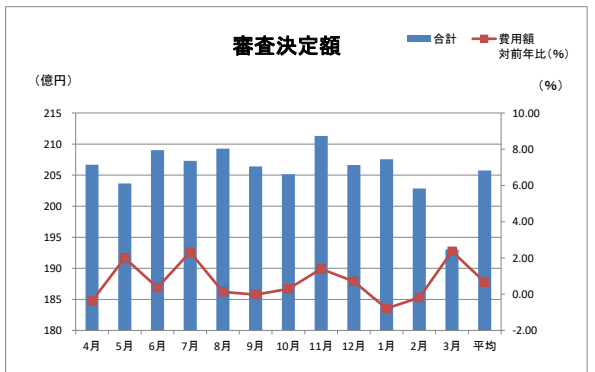

## ④1人当たり費用額(円)

審査月	居宅	地域	施設	日常生活	合計	費用額 対前年比(%)
4月	110,580	191,556	347,431	30,588	159,606	-1.61
5月	109,378	187,303	338,855	30,763	156,468	-0.05
6月	111,212	190,734	348,790	30,943	159,503	-1.83
7月	111,693	187,351	338,569	30,846	157,058	-0.30
8月	110,372	187,570	349,925	30,603	158,319	-1.99
9月	108,488	189,938	350,482	30,345	157,702	-1.54
10月	109,093	185,848	341,081	30,678	155,570	-1.48
11月	111,009	190,340	352,440	30,794	159,215	-0.47
12月	109,069	187,253	340,153	31,024	155,209	-1.13
1月	107,110	186,164	350,665	30,623	155,858	-2.30
2月	104,518	185,528	350,122	30,615	154,339	-1.33
3月	103,946	177,516	319,014	30,718	147,032	0.00
平均	108,872	187,259	343,961	30,712	158,192	-1.17

