

令和4年度医療費状況

①被保険者数(人)

| 審査月 | 国保計 | 後期高齢 | 国保 対前年比(%) | 後期高齢 対前年比(%) |
|-----|---------|---------|---------------|-----------------|
| 4月 | 647,185 | 433,320 | -3.53 | 2.84 |
| 5月 | 654,395 | 434,644 | -3.37 | 3.19 |
| 6月 | 651,385 | 435,851 | -3.47 | 3.43 |
| 7月 | 649,017 | 437,274 | -3.40 | 3.58 |
| 8月 | 644,933 | 438,831 | -3.47 | 3.77 |
| 9月 | 641,513 | 440,550 | -3.61 | 3.91 |
| 10月 | 639,833 | 442,022 | -3.58 | 4.02 |
| 11月 | 634,932 | 443,415 | -4.05 | 4.05 |
| 12月 | 629,727 | 444,503 | -4.36 | 3.99 |
| 1月 | 626,327 | 444,910 | -4.43 | 3.98 |
| 2月 | 622,717 | 447,234 | -4.62 | 3.96 |
| 3月 | 619,177 | 449,039 | -4.78 | 4.05 |
| 平均 | 638,428 | 440,966 | -3.88 | 3.73 |

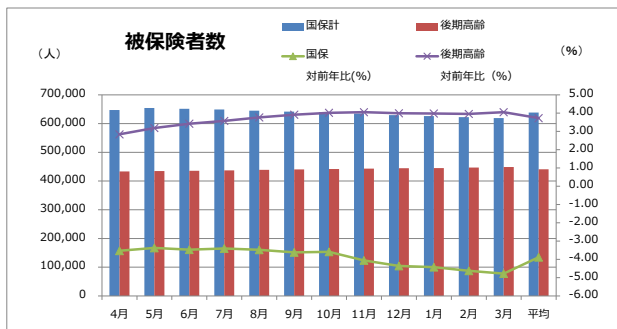

②件数(件)

| 審査月 | 国保計 | 後期高齢 | 国保 対前年比(%) | 後期高齢 対前年比(%) |
|-----|---------|-----------|---------------|-----------------|
| 4月 | 878,309 | 971,253 | -1.07 | 2.20 |
| 5月 | 849,646 | 966,457 | -1.47 | 2.87 |
| 6月 | 817,464 | 940,966 | 1.07 | 5.49 |
| 7月 | 849,183 | 979,899 | -1.49 | 5.28 |
| 8月 | 844,518 | 971,933 | -1.23 | 4.78 |
| 9月 | 831,807 | 969,303 | 0.75 | 6.72 |
| 10月 | 821,534 | 990,398 | -0.18 | 7.06 |
| 11月 | 834,924 | 976,221 | -2.54 | 2.89 |
| 12月 | 822,453 | 976,638 | -3.38 | 3.13 |
| 1月 | 844,199 | 1,008,368 | -2.86 | 3.51 |
| 2月 | 785,388 | 952,598 | -2.38 | 4.59 |
| 3月 | 784,573 | 947,476 | 0.50 | 7.09 |
| 平均 | 830,333 | 970,959 | -1.22 | 4.60 |

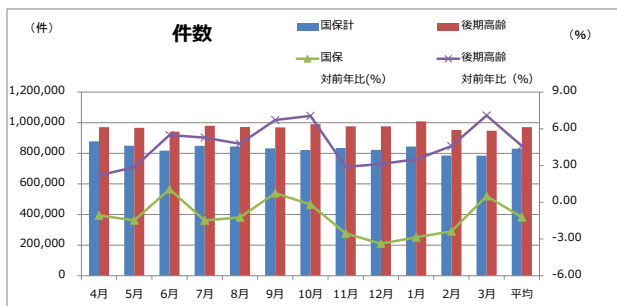

③審査決定額(円)

| 審査月 | 国保計 | 後期高齢 | 国保 対前年比(%) | 後期高齢 対前年比(%) |
|-----|----------------|----------------|---------------|-----------------|
| 4月 | 19,733,486,661 | 31,221,468,684 | -1.34 | 1.34 |
| 5月 | 18,399,635,155 | 30,134,807,244 | -3.15 | 1.98 |
| 6月 | 18,245,444,723 | 30,059,262,111 | 0.90 | 5.17 |
| 7月 | 19,228,867,958 | 31,123,929,830 | -0.67 | 6.15 |
| 8月 | 18,682,472,210 | 30,351,330,415 | -1.34 | 3.09 |
| 9月 | 18,343,998,698 | 29,953,118,392 | -1.39 | 2.92 |
| 10月 | 18,204,943,949 | 30,378,979,955 | -1.70 | 3.90 |
| 11月 | 18,741,149,263 | 31,453,389,270 | -2.93 | 3.76 |
| 12月 | 18,454,411,850 | 30,695,816,076 | -3.36 | 1.64 |
| 1月 | 18,476,532,734 | 31,161,012,209 | -5.15 | 0.76 |
| 2月 | 17,656,382,176 | 31,337,452,133 | -3.37 | 4.86 |
| 3月 | 17,471,883,829 | 30,775,289,543 | 1.10 | 10.10 |
| 平均 | 18,469,934,101 | 30,720,487,989 | -1.90 | 3.75 |

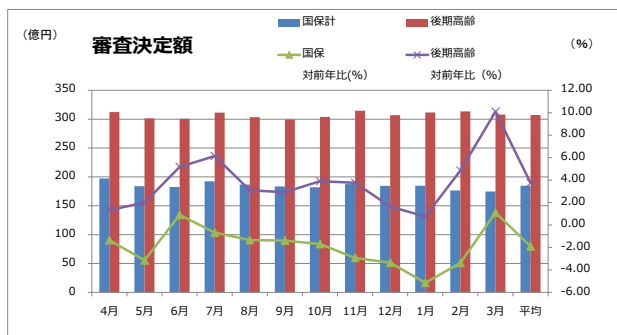

④1人当たり費用額(円)

| 審査月 | 国保計 | 後期高齢 | 国保 対前年比(%) | 後期高齢 対前年比(%) |
|-----|--------|--------|---------------|-----------------|
| 4月 | 30,491 | 72,052 | 2.26 | -1.47 |
| 5月 | 28,117 | 69,332 | 0.23 | -1.17 |
| 6月 | 28,010 | 68,967 | 4.52 | 1.69 |
| 7月 | 29,628 | 71,177 | 2.83 | 2.48 |
| 8月 | 28,968 | 69,164 | 2.22 | -0.65 |
| 9月 | 28,595 | 67,990 | 2.30 | -0.95 |
| 10月 | 28,453 | 68,727 | 1.95 | -0.11 |
| 11月 | 29,517 | 70,934 | 1.17 | -0.28 |
| 12月 | 29,305 | 69,056 | 1.05 | -2.27 |
| 1月 | 29,500 | 70,039 | -0.76 | -3.09 |
| 2月 | 28,354 | 70,069 | 1.31 | 0.87 |
| 3月 | 28,218 | 68,536 | 6.18 | 5.81 |
| 平均 | 28,930 | 69,670 | 2.06 | 0.01 |

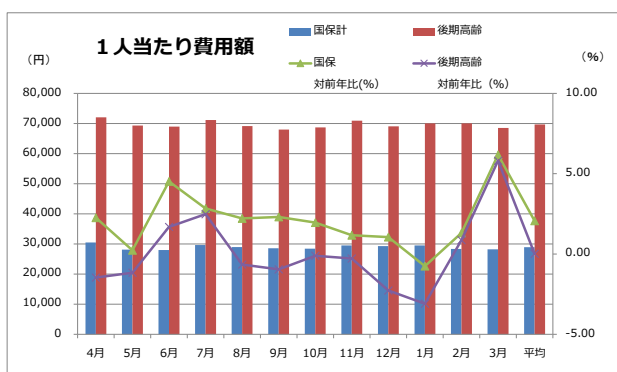

⑤1件当たり費用額(円)

| 審査月 | 国保計 | 後期高齢 | 国保 対前年比(%) | 後期高齢 対前年比(%) |
|-----|--------|--------|---------------|-----------------|
| 4月 | 22,468 | 32,146 | -0.27 | -0.85 |
| 5月 | 21,656 | 31,181 | -1.71 | -0.86 |
| 6月 | 22,320 | 31,945 | -0.17 | -0.31 |
| 7月 | 22,644 | 31,762 | 0.83 | 0.83 |
| 8月 | 22,122 | 31,228 | -0.11 | -1.61 |
| 9月 | 22,053 | 30,902 | -2.13 | -3.56 |
| 10月 | 22,160 | 30,674 | -1.52 | -2.95 |
| 11月 | 22,447 | 32,220 | -0.40 | 0.85 |
| 12月 | 22,438 | 31,430 | 0.03 | -1.45 |
| 1月 | 21,886 | 30,902 | -2.36 | -2.66 |
| 2月 | 22,481 | 32,897 | -1.02 | 0.25 |
| 3月 | 22,269 | 32,481 | 0.60 | 2.81 |
| 平均 | 22,245 | 31,647 | -0.69 | -0.27 |

